

T.C.
KIRIKKALE ÜNİVERSİTESİ REKTÖRLÜĞÜ
SAĞLIK BİLİMLERİ ENSTİTÜSÜ MÜDÜRLÜĞÜ

2017 YILI BİRİM FAALİYET RAPORU

1. GENEL BİLGİLER

• **YETKİ, GÖREV ve SORUMLULUKLAR**

1. Yetki ve Görev

2547 sayılı Yükseköğretim Kanununun amaç ve ilkeleri doğrultusunda ve “Lisansüstü Eğitim-Öğretim Enstitülerinin Teşkilat ve İşleyiş Yönetmeliği” ve “Lisansüstü Eğitim ve Öğretim Yönetmeliği” çerçevesinde ;

- İlgili mevzuat hükümlerine göre hizmet gereksinimleri dikkate alınarak ödeneğin gerekli yerlerde etkin ve verimli şekilde kullanılması ve takibini sağlamak.

- Birim harcamalarına ilişkin kayıtları tutmak, arşivlemek, bütçe uygulama sonuçlarına ilişkin verileri toplamak, değerlendirmek.

- Enstitümüzün ilgili plan ve programını hazırlamak.

- İlgili mevzuat çerçevesinde birim giderlerini tahakkuka bağlamak, ayrılan ödeneğin ve yapılan harcamaların takip ve ödeme işlemlerini yürütmek.

- Harcama birimine ait faaliyet raporunu hazırlamak.

- Mali konularla ilgili üst yöneticiye ve harcama yetkililerine gerekli bilgileri sağlamak ve danışmanlık yapmak.

- Ön mali kontrol ve iç kontrol yapmak

- Malî konularda üst yönetici tarafından verilen diğer görevleri yapmak.

2. Sorumluluklar

İlgili kanun ve yönetmelikler ile verilen yetki kapsamında, tanımlanmış olan görevlerin planlanması, yapılması, sonuçları ile ilgili üst makamlara hesap verilmesi, iş ve işlemlere ilişkin belge ve malzemelerin saklanması, korunması, arşivlenmesi birimimizin başlıca sorumlulukları olup bunlardan başka üst makamların sorumlu kılacağı her türlü iş ve işlemler.

• İDAREYE İLİŞKİN BİLGİLER

1. Fiziksel Yapı :

Enstitümüz İktisadi ve İdari Bilimler Fakültesi dekanlık binası içerisinde 7 adet büroda hizmet vermektedir.

2. Örgüt Yapısı : Enstitümüz örgüt yapısı aşağıya çıkarılmıştır.

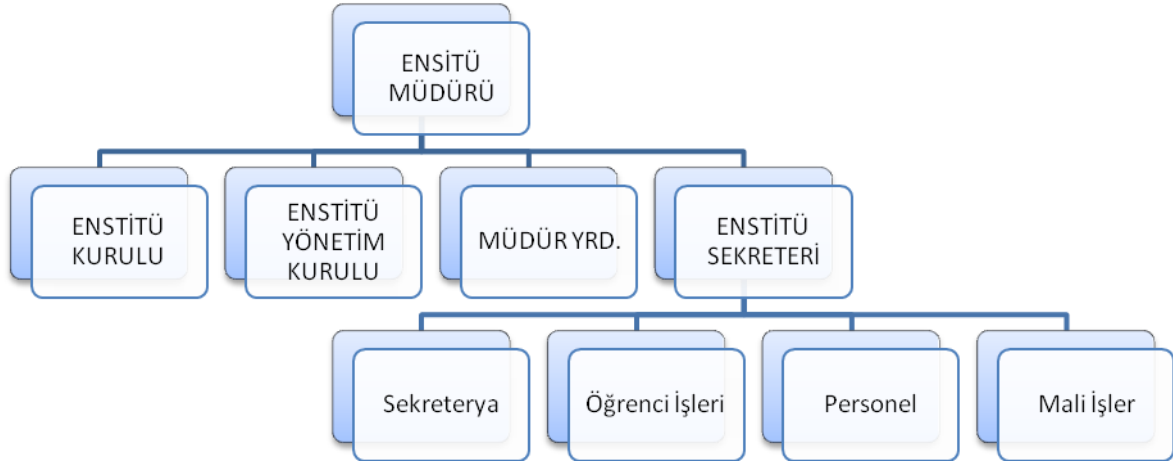

3. Bilgi ve Teknolojik Kaynaklar

CİNSİ	İDARİ AMAÇLI	EĞİTİM AMAÇLI	ARAŞTIRMA AMAÇLI
Masaüstü Bilgisayar	8	-	-
Taşınabilir Bilgisayar	1	-	-
Yazıcı	7	-	-
Fotokopi Makinesi	1	-	-
Faks+Telefon	1+6	-	-
Fotoğraf Makinesi	-	1	-

Enstitü Müdürlüğü olarak, Enstitümüz hakkında bilgi ve duyuruları <http://sgbe.kku.edu.tr> adresinden yayınlamaktayız.

EBYS (Elektronik Belge Yönetim Sistemi), Ek Ders Otomasyon Sistemi ve PROLİZ (Öğrenci Otomasyon Sistemi) etkin olarak kullanılmaktadır.

4. İnsan Kaynakları

Enstitümüz kadrosunda 1'i Enstitü Sekreteri, 6 genel idari hizmetler (3'ü 13/b ile başka birimlerde görevli) ve 1 yardımcı hizmetler sınıfında olmak üzere toplam 9 idari personel bulunmakta olup, 1 ayniyat saymanı,1 hizmetli personel enstitümüzde görevlendirme ile çalışmaktadır.

ÜNVANI	ENSTİTÜ SEKRETERİ	AYNİYAT SAYMANI	ŞEF	V.H.K.İ.	YARDIMCI HİZMETLİ
Personel Sayısı	1	1	1	1	2

Fiili Olarak Görev Yapan Personel

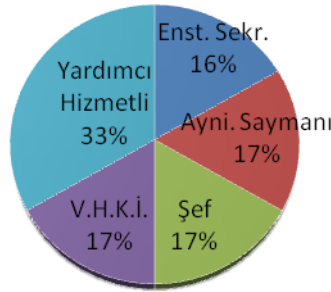

İDARİ PERSONELİN (FİİLİ OLARAK GÖREV YAPAN) EĞİTİM DURUMU

Ünvanı	İlköğretim	Lise	Ön Lisans	Lisans	Toplam
Kişi Sayısı	2	1	1	2	6

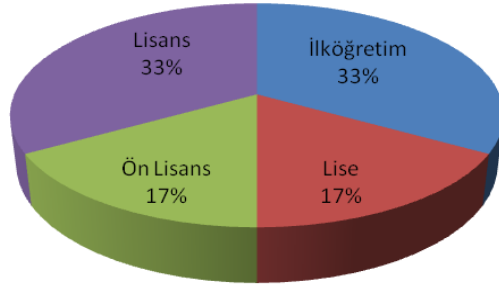
İdari Personelin Eğitim Durumu**İDARİ PERSONELİN HİZMET SÜRESİNE GÖRE DAĞILIMI**

Hizmet Yılı/Kişi	3 yıl ve altı	4-10 yıl	11-20 yıl	21 yıl ve üzeri
Kişi Sayısı	1		1	4

İdari Personelin Hizmet Süresine Göre Dağılımı

■ 3 yıl ve altı ■ 4-10 yıl ■ 11-20 yıl ■ 21 yıl ve üzeri

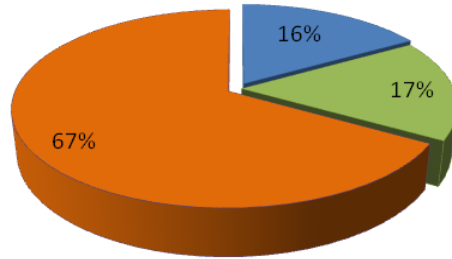

5. Malzeme Durumu

Taşınır programına kayıtlı birimimizde kullanılmakta olan demirbaşların listesi aşağıdaki tabloda yer almaktadır.

NO	TAŞINIR ADI	ADET
1.	HP YAZICI TONERİ	20
2.	BÜRO TİPİ BUZDOLABI	1
3.	SU SOĞUTUCULARI	1
4.	HALI	1
5.	ATATÜRK POSTERİ ÇERÇEVELİ	1
6.	ATATÜRK RESMİ ÇERÇEVELİ	3
7.	ATATÜRK RESMİ	1
8.	PANO	2
9.	BİLGİSAYAR KASASI TECHNO PC 2 GB 250	2
10.	EXPER DİAMAND BİLGİSAYAR	1
11.	CASPER BİLGİSAYAR	2
12.	CASPER NEO BİLGİSAYAR MONİTÖR	2
13.	20" LCD MONİTÖR	2
14.	CASPER 197 WİDESCREEN LCD	2
15.	BİLGİSAYAR MONİTÖRÜ	2
16.	NOTEBOOK BİLGİSAYAR	1
17.	AİDATA BUSINESS TÜMLEŞİK BİLGİSAYAR	1
18.	HP RENKLİ LAZER JET YAZICI	1
19.	HP LAZER JET M 2055 YAZICI	1
20.	LAZER YAZICI 6 P	1
21.	Q5912 A H P 1022LAZERJET YAZICI	1
22.	LAZERJET HP PRO P 1566 YAZICI	2
23.	TARAYICI	1
24.	YAZICI-TARAYICI CANON 6030	1
25.	HARİCİ YEDEKLEME ÜNİTELERİ	1
26.	FOTOKOPİ MAKİNASI SHARP	1
27.	SABİT TELEFONLAR DİJİTAL	3
28.	SABİT TELEFON MAKİNASI	3
29.	TELEFON KONSOL	1
30.	FAKS CİHAZI BROTHER	1
31.	FOTOĞRAF MAKİNASI DİJİTAL SONY	1
32.	BANTLI HESAP MAKİNASI	1
33.	KLİMA MİTSubİSHİ	1
34.	KLİMA 8400 DUVAR TİPİ	1
35.	KLİMA SPLİT	1
36.	KLİMA BTU 9500	2
37.	KLİMA 24000 BTU	1
38.	RESMİ MÜHÜR	1

39.	SOĞUK DAMGALAR	1
40.	AHŞAP DOSYA DOLABI	2
41.	TÜM KAPAKLI DOLAP	1
42.	DOLAPLAR	1
43.	YARIM KAPAKLI DOLAP 190'LİK	4
44.	KARTOTEKS DOLAPLARI	6
45.	TOPLANTI MASASI 200*1	1
46.	AHŞAP ÇALIŞMA MASASI 200'LÜK	2
47.	AHŞAP ÇALIŞMA MASASI 160*80*70	5
48.	AHŞAP ÇALIŞMA MASASI 180*80	1
49.	MASA TAKIMI 200 CM	1
50.	ÇALIŞMA KOLTUĞU	7
51.	PİSTONLU ŞEF TİPİ KOLTUK	8
52.	ÇALIŞMA KOLTUĞU MÜDÜR TİPİ	1
53.	ÇALIŞMA KOLTUK GAZLI PİSTONLU	2
54.	ÇALIŞMA KOLTUĞU ŞEF TİPİ GAZLI PİSTONLU	1
55.	MİSAFİR KOLTUĞU TEKLİ	6
56.	MİSAFİR KOLTUK KUMAŞ KAPLI	8
57.	MİSAFİR KOLTUĞU İKİLİ	1
58.	MİSAFİR KOLTUĞU MEŞİN	5
59.	MİSAFİR KOLTUĞU	2
60.	MADENİ PORTMANTO	2
61.	SEHPA KÜÇÜK	1
62.	SEHPA BÜYÜK	1
63.	SEHPA	4
64.	ETEJER	2
65.	ETEJER AHŞAP KESON	2
66.	TELEFON ETEJERİ	1
67.	DUVAR PANOSU	1
68.	ASKILIK	1
69.	AHŞAP ASKILIK	2
70.	CAMLI PANO	2

2. SUNULAN HİZMETLER

• EĞİTİM HİZMETLERİ

1. Anabilim Dalları:

Enstitümüz bünyesinde 26 Anabilim Dalında, 3'ü tezsiz yüksek lisans, 17'si tezli yüksek lisans ve 19'u doktora olmak üzere toplam 39 program yürütülmektedir. Dağılımları aşağıda belirtilmiştir.

SIRA	ANABİLİM DALI	YÜKSEK LİSANS		DOKTORA
		TEZLİ	TEZSİZ	
1.	Beden Eğitimi Ve Spor	√		√
2.	Hareket Ve Antrenman Bilimleri	√		
3.	Ağız Dış Çene Hastalıkları Ve Cerrahisi			√
4.	Endodonti			√
5.	Ortodonti			√
6.	Restoratif Diş Tedavisi			√
7.	Çocuk Sağlığı Ve Hast. Beslenme Ve Metabolizma	√		√
8.	Fizyoterapi Ve Rehabilitasyon	√		
9.	Cerrahi	√		√
10.	Fizyoloji	√		√
11.	Hayvan Besleme Ve Beslenme Hastalıkları	√		√
12.	Histoloji-Embriyoloji	√		√
13.	İç Hastalıkları	√		
14.	Mikrobiyoloji	√		√
15.	Parazitoloji	√		√
16.	Patoloji	√		√
17.	Zootekni Hayvan Besleme ve Beslenme Hastalıkları			√
18.	Doğum Ve Jinekoloji	√		
19.	Anatomi	√	√	
20.	Biyokimya	√	√	
21.	Zootekni	√	√	

ORTAK LİSANSÜSTÜ (YÜRÜTÜCÜ ENSTİTÜ OLDUKLARIMIZ)				
SIRA	ANABİLİM DALI	YÜKSEK LİSANS		DOKTORA
		TEZLİ	TEZSİZ	
1.	Ağız Diş Çene Radyolojisi (Ort.Dok.-Ankara)			√
2.	Pedodonti (Ort.Dok.-Ankara)			√
3.	Periodontoloji (Ort.Dok-Gazi)			√
4.	Protetik Diş Tedavisi (Ort.Dok.-Ankara)			√
5.	Farmakoloji Ve Toksikoloji (Ort.Prog-Ankara)	√		√

ORTAK LİSANSÜSTÜ (YÜRÜTÜCÜ KARŞI ENSTİTÜ)				
SIRA	ANABİLİM DALI	YÜKSEK LİSANS		DOKTORA
		TEZLİ	TEZSİZ	
1.	Besin Hijyeni ve Teknolojisi (Erciyes Üniv)	√		√
2.	Hemşirelik (Bozok Üniv.)	√		
3.	Diş Hastalıkları ve Tedavisi (İzmir Katip Çelebi Üniv.)			√
4.	Fizyoloji (Erciyes Üniv)	√		√
5.	Mikrobiyoloji (Erciyes Üniv)	√		√

2. Öğrenci Sayıları :

Anabilim dallarımızdaki öğrenci sayıları, 31Aralık 2017 itibariyle aşağıya çıkarılmıştır.

PROGRAM	LİSANSÜSTÜ ÖĞRENİM TÜRÜ	BAYAN	ERKEK	TOPLAM
Beden Eğitimi ve Spor	Doktora	3	10	13
Endodonti	Doktora	6	2	8
Farmakoloji ve Toksikoloji (Ortak Program)	Doktora		2	2
Fizyoloji (Veteriner)	Doktora		3	3
Hayvan Besleme ve Beslenme Hastalıkları	Doktora	3	6	9
Histoloji-Embriyoloji	Doktora	2	2	4
Mikrobiyoloji (Veteriner)	Doktora	7	6	13

Ortodonti	Doktora	1	2	3
Parazitoloji (Veteriner)	Doktora	2		2
Patoloji (Veteriner)	Doktora	1	1	2
Pedodonti	Doktora	4		4
Periodontoloji	Doktora	2	3	5
Protetik Diş Tedavisi	Doktora		2	2
Restoratif Diş Tedavisi	Doktora	11	7	18
Zootekni, Hayvan Besleme ve Beslenme Hastalıkları	Doktora		3	3
Anatomi(Veterinerlik)	Tezsiz Yüksek Lisans		1	1
Biyokimya(Veteriner)	Tezsiz Yüksek Lisans	1	1	2
Zootekni	Tezsiz Yüksek Lisans	1	4	5
Anatomi(Veterinerlik)	Tezli Yüksek Lisans	1	3	4
Beden Eğitimi ve Spor	Tezli Yüksek Lisans	24	40	64
Beslenme ve Metabolizma	Tezli Yüksek Lisans	12	3	15
Biyokimya(Veteriner)	Tezli Yüksek Lisans	2	1	3
Cerrahi (Veteriner)	Tezli Yüksek Lisans	8	23	31
Doğum ve Jinekoloji	Tezli Yüksek Lisans	3	16	19
Farmakoloji ve Toksikoloji (Ortak Program)	Tezli Yüksek Lisans	4	12	16
Fizyoloji (Veteriner)	Tezli Yüksek Lisans	3	3	6
Fizyoterapi ve Rehabilitasyon	Tezli Yüksek Lisans	5	8	13
Hareket ve Antrenman Bilimleri	Tezli Yüksek Lisans	14	22	36
Hayvan Besleme ve Beslenme Hastalıkları	Tezli Yüksek Lisans	6	26	32
Histoloji-Embriyoloji	Tezli Yüksek Lisans	2	5	7
İç Hastalıkları	Tezli Yüksek Lisans	14	13	27
Mikrobiyoloji	Tezli Yüksek Lisans	3	15	18
Parazitoloji	Tezli Yüksek Lisans	4	7	11
Patoloji	Tezli Yüksek Lisans	1	1	2
Zootekni	Tezli Yüksek Lisans	2	4	6

3. Yeni Kayıt:

2017 Yılında Enstitümüze 2016-2017 Bahar ve 2017-2018 Güz dönemlerinde öğrenci alınmıştır. Yeni kayıt yaptıran öğrencilerinin dağılımı aşağıdaki gibidir.

PROGRAM	TEZSİZ YÜKSEK LİSANS	TEZLİ YÜKSEK LİSANS	DOKTORA	TOPLAM
Anatomi		2		2
Beden Eğitimi ve Spor		17	4	21
Biyokimya		2		2
Cerrahi (Veteriner)		5		5
Doğum ve Jinekoloji		5		5
Endodonti			2	2
Farmakoloji ve Toksikoloji		4	1	5
Fizyoterapi ve Rehabilitasyon		10		10
Hareket ve Antrenman Bilimleri		12		12
Hayvan Besleme ve Beslenme Hast.		10		10
Histoloji-Embriyoloji (Vet)		3	1	4
İç Hastalıkları (Vet)		8		8
Mikrobiyoloji (Veteriner)		3	2	5
Parazitoloji (Veteriner)		2		2
Restoratif Diş Tedavisi			3	3
Zootekni	2	1		3
Zootekni ve Hayvan Bes.			1	1

4. Mezun Sayıları:

Enstitümüzden 2017 yılında toplam 20 öğrenci mezun olmuştur. Dağılımları aşağıya çıkarılmıştır.

NO	ANABİLİM DALI	YÜKSEK LİSANS	DOKTORA	TOPLAM
1.	Beden Eğitimi ve Spor	4	2	6
2.	Cerrahi (Veteriner)	1		1
3.	Endodonti		1	1
4.	Fizyoloji (Veteriner)	1	3	4
5.	Fizyoterapi ve Rehabilitasyon	5		5
6.	Hareket ve Antrenman Bilimleri		6	6
7.	Hayvan Besleme ve Beslenme Hastalıkları	2	1	3

8.	Histoloji-Embriyoloji (Vet)	1		1
9.	İç Hastalıkları (Vet)	2		2
10.	Parazitoloji (Veteriner)	1		1
11.	Pedodonti		1	1
12.	Patoloji	1		1

5. Tez Bilgileri:

2017 yılı içerisinde Enstitümüzden mezun olan 32 öğrencinin tez bilgileri aşağıdaki tabloda verilmiştir.

NO	ADI	DANIŞMAN	PROG	YIL	TEZ
1.	Ahmet YIKILMAZ	Mehmet ÖCALAN	Beden Eğitimi ve Spor	2017	Süper Lig Futbol Takım Taraftarlarının Takımlarına Yönelik Psikolojik Bağlılık Düzeyleri ile Fanatizm Düzeyleri Arasındaki İlişkinin İncelenmesi
2.	Gökhan BİÇİCİ	Mehmet ÖCALAN	Beden Eğitimi ve Spor	2017	Polis Meslek Yüksekokulunda Okuyan Öğrencilerin Sosyo-Ekonomik Durumları ve Spor Yapma Düzeylerinin Belirlenmesi
3.	İSHAK GÖÇER	Mehmet Kutlu	Beden Eğitimi ve Spor	2017	Lise Düzeyi Genç Kızlar İçin Bacak Gücü Tahmin Denklemi Geliştirilmesi
4.	MEHMET ULAŞ	SİNAN AYAN	Beden Eğitimi ve Spor	2017	Beden Eğitimi Öğretmenlerinin Öğretim Süreçlerinde Karşılaştıkları Pedagojik Problemler ve Bu Problemlere Yönelik Farkındalık Düzeylerinin Belirlenmesi
5.	Osman YIMAZ	Mehmet ÖCALAN	Beden Eğitimi ve Spor	2017	Futbol Antrenörlerinin Zaman Yönetimi Düzeylerinin İncelenmesi
6.	Yunus Emre YARAYAN	Sinan AYAN	Beden Eğitimi ve Spor	2017	Farklı Takım Sporlarında Olan Sporcuların İmgeleme Biçimlerinin İncelenmesi
7.	Ebru CEYLAN	Ertuğrul ELMA	Cerrahi	2017	Ratlarda Deneysel Deri Ensizyonlarının Kapatılmasında N-Bütülsiyanoakrilat Kullanımı
8.	Gülsüm ÇARKÇI PINAR	Ali ERDEMİR	Endodonti	2017	Farklı Retreatment Tekniklerinin Etkinliği Ve Bu Tekniklerin Yeniden Doldurulan Kanallardaki Bağlanma Kalitelerine Etkisinin İncelenmesi
9.	BÜLENT BAYRAKTAR	Ayşe Arzu Yiğit	Fizyoloji	2017	Yerli Sığır Irklarında Serum B-Karoten Düzeyi Üzerine Mevsim, Yaş, Gebelik Ve Laktasyonun Etkisi
10.	GÜLBAHAR BÖYÜK	Ayşe Arzu Yiğit	Fizyoloji	2017	Ratlarda Adacık Hücreleri İle Kokültüre Edilen Luteal Hücrelerin, Hücre Canlılığı, Revaskülarizasyon Ve İmmun Yanıt Etkileri
11.	MEHMET BAŞEĞMEZ	Ayşe Arzu Yiğit	Fizyoloji	2017	Kırsal ve kentsel bölgelerde yaşayan kadınların göbek kordon kanındaki Ağır Metal, Total Oksidan ve Antioksidan düzeylerinin karşılaştırılması
12.	Ruhi KABAĞÇI	Ayşe Arzu YİĞİT	Fizyoloji	2017	Endokrin Bozucu Bileşiklerin Sığır Luteal Hücre Kültürlerindeki Progesteron Sentezi Üzerine Etkileri

13.	Elif SAKIZLI	Arzu DAŞKAPAN	Fizyoterapi ve Rehabilitasyon	2017	Kronik Venöz Yetmezliği Olan Hastalarda Fiziksel Aktivite Düzeyi ve Submaksimal Egzersiz Kapasitesinin Değerlendirilmesi
14.	FİLİZ KILIÇ	Arzu Daşkapan	Fizyoterapi ve Rehabilitasyon	2017	Diz osteoartriti olan postmenopozal kadınlarda aerobik egzersiz eğitiminin etkileri
15.	FUNDA GÖZÜAK	Arzu Daşkapan	Fizyoterapi ve Rehabilitasyon	2017	Evinde ve Huzurevinde Yaşayan 65 Yaş Üstü Bireylerin Fiziksel Uygunlukları ve Fiziksel Aktivitelerinin Karşılaştırılması
16.	Halime ARIKAN	Meral SERTEL	Fizyoterapi ve Rehabilitasyon	2017	Temporomandibular Eklem Rahatsızlıklarının Farklı Gruplarında Baş Pozisyonu, Eklem Mobilitesi, Yorgunluğu, Kinezyofobi ve Baş Ağrısı ile İlişkinin İncelenmesi
17.	DERYA ONAY	PELİN AKSEN CENGİZHAN	Hareket ve Antrenman Bilimleri	2017	8-12 Yaş Grubu Yüzücülere Karada Ve Suda Uygulanan Kuvvet Antrenmanlarının Bazı Teknik Ve Motorik Özelliklere Etkisinin İncelenmesi
18.	ALEV AKTÜRK	Emine Çağlar	Hareket ve Antrenman Bilimleri	2017	yaşlı adayı ve yaşlılarda egzersiz güdülenmesi ve egzersizde temel psikolojik ihtiyaçların incelenmesi
19.	Berk ÇANAKÇI	Beyza AKYÜZ	Hareket ve Antrenman Bilimleri	2017	Voleybolda Müsabaka Simülasyonundaki Kalp Atım Hızı Değişimlerinin İncelenmesi
20.	BURAK ÜSTÜNDAĞ	Ali Ahmet DOĞAN	Hareket ve Antrenman Bilimleri	2017	Judocularda Alt Ekstremité Kas Kuvvetinin Anaerobik Güç ve Kapasite Yetileri Üzerine Etkisinin İncelenmesi
21.	Buse ARGİN	Murat BİLGE	Hareket ve Antrenman Bilimleri	2017	Sprint A-B-C Antrenmanlarının, 11-12 Yaş Basketbolcularda Sürtü Etkileyen Hareket Bileşenleri Üzerine Etkisinin İncelenmesi
22.	Tuğba Pehlivan ÇAVUŞ	Gökhan DELİCEOĞLU	Hareket ve Antrenman Bilimleri	2017	Sprinterlere Uygulanan 7 Haftalık Koordinasyon Eğitiminin Koşu Tekniğine Etkisinin İncelenmesi
23.	Hasan Hüseyin ŞENYÜZ	Mehmet AKİF KARSLI	Hayvan Besleme ve Beslenme Hastalıkları	2017	Süt İnekleri Rasyonlarına Mısır Silajı Yerine Farklı Düzeyde Katılan Patates Posası Silajının Süt Verimi Bileşenleri ve Rumen Uçucu Yağ Asitleri Üzerine Etkileri
24.	MUSTAFA AYDOĞDU	Mehmet AKİF KARSLI	Hayvan Besleme ve Beslenme Hastalıkları	2017	Probiyotik Kullanmanın Süt Emen Simental Buzağılarda Performans Ve Sağlığı Üzerine Etkileri
25.	Mustafa COŞAR	Mehmet AKİF KARSLI	Hayvan Besleme ve Beslenme Hastalıkları		Ankara, Bolu, Eskişehir, Kayseri ve Kırıkkale İllerinde Bulunan Broiler (Etçi) Kanatlı İşlemelerinin Büyüklüğü ve Hayvan Besleme Alışkanlıkları
26.	Seval BİRDANE	Siyami KARAHAN	Histoloji ve Embriyoloji	2017	İlaç Aktif Madde Yüklü Hyaluronik Asit Nanopartiküllerinin Sentezi ve Eklem Dejenerasyonlarında Kullanımının Değerlendirilmesi
27.	Emine SAĞDIÇ	Buğrahan BEKİR YAĞCI	İç Hastalıkları	2017	Sığır Dermatofitozisinin Tedavisinde Lokal Uygulanan Nanobiyo Gümüş Bileşiğinin Etkinliğinin Araştırılması
28.	Emre YANIK	Serkal GAZYAĞCI	İç Hastalıkları	2017	Antalya İlinde Yaşayan Köpeklerin Leishmaniasis Yönünden Araştırılması
29.	Perçem ATAN	Kader YILDIZ	Parazitoloji	2017	Koyun Orijinli Polimorf Nükleer Lökositlerde Toxoplasma Gondii'ye Karşı Şekillenen Hücre Dışı Tuzağın Kantitatif Analizinde Picogreen ve Sytox Orange Boyalarının Karşılaştırılması
30.	Damla OKATAN	Oğuz KUL	Patoloji	2017	Antibiyotik G418'in Toxoplasma Gondii Üzerine Etkisinin invitro Olarak Araştırılması
31.	Hatice KARACA	Aylin AKBAY OBA	Pedodonti	2017	Kırıkkale İlinde 13-14 Yaş Grubu Okul Çocuklarında Dental Flozosis Prevalansının Diş Çürüğü ve İçme Suyu Flor Konsantrasyonları ile İlişkinin Değerlendirilmesi
32.	Halime GÜLLE	Arzu Daşkapan		2017	Tibialis Anterior Kas Yorgunluk Protokolünün Statik, Dinamik Ayak Parametreleri Ve Denge Üzerine Etkisi

3- MALİ BİLGİLERE İLİŞKİN DEĞERLENDİRMELER

2017 mali yılında;

01.1 Personel giderleri başlangıç ödeneği 928.000 lira iken 165.000 lira eklenmiş toplam 1.093.000 lira ödenek oluşmuş 1.092.000 lirası harcanmıştır. Ekleme işlemine ek ders ücreti ödemeleri için ihtiyaç duyulmuştur.

02.1 Sosyal Güvenlik Kurumuna Devlet Pirimi Giderleri için başlangıç ödeneği 53.000 lira iken 13.000 lira düşülmüş 40.000 lira ödenek oluşmuş 39.847 lirası harcanmıştır.

03.2 Tüketim Malzemesi Harcamaları için başlangıç ödeneği 2.000 lira iken 1.521 lirası harcanmıştır.

03.3 Yolluklar için başlangıç ödeneği 5.000 lira iken 10.000 lira eklenmiş toplam 15.000 lira ödenek oluşmuş 12.806 lirası harcanmıştır.

03.5 Hizmet Alımları için başlangıç ödeneği 1.000 lira iken 956,50 lirası harcanmıştır.

03.7 Menkul mal gayrimaddi hak alım bakım onarım giderleri kaleminde 4.000 lira başlangıç ödeneğinin 3.540,00 lirası harcanmıştır.

4- ÖNERİ VE TEDBİRLER

Enstitümüz, açılan anabilim dalı sayısı ve yürüttüğü ortak programlarla günden güne büyümekte ancak personel sayısı aynı kalmaktadır. İşlerin daha sağlıklı yürütülebilmesi ve hizmet kalitesinin artırabilirliği sağlamak için Enstitü bürosunun güçlendirilmesine ihtiyaç duyulmaktadır.

İÇ KONTROL GÜVENCE BEYANI

Harcama yetkilisi olarak yetkim dahilinde ;

Bu raporda yer alan bilgilerin güvenilir, tam ve doğru olduğunu beyan ederim.

Bu raporda açıklanan faaliyetler için idare bütçesinden harcama birimine tahsis edilmiş kaynakların etkili, ekonomik ve verimli bir şekilde kullanıldığını, görev ve yetki alanım çerçevesinde iç kontrol sisteminin idare ve mali kararlar ile bunlara ilişkin işlemlerin yasallık ve düzenlilięi hususunda yeterli güvenceyi sağladığını ve harcama birimimizde süreç kontrolünün etkin olarak uygulandığını bildiririm.

Bu güvence harcama yetkilisi olarak sahip olduğum bilgi ve değerlendirmeler, iç kontroller iç denetçi raporları ile Sayıştay raporları gibi bilgim dahilindeki hususlara dayanmaktadır.

Burada raporlanmayan, idarenin menfaatlerine zarar veren herhangi bir husus hakkında bilgim olmadığını beyan ederim. Kırıkkale, 15/01/2018

Prof.Dr.Mehmet Akif KARSLI
Saęlık Bilimleri Enstitüsü Müdürü